



PLUH
**PLAN LOCAL D'URBANISME
INTERCOMMUNAL VALANT PROGRAMME
LOCAL DE L'HABITAT**

La traduction du projet communautaire

Document de travail
Diagnostic agricole
26/06/2019

Commune de
**AUVERS LE HAYON
Est**

Échelle : 1/2000
Niveau de détail : 1/2000
Date de mise à jour : 26/06/2019
Version : 1.0

- Enveloppes urbaines :
- Habitat
 - Activités économiques
- Bâtiments agricoles :
- Bâtiment agricole
 - Diversification de l'activité
 - Bâtiment neuf
- Parcelles agricoles :
- Ferme de démolir / ferme à réhabiliter
 - Secteur très sensible
 - Sensibilité forte
 - Sensibilité moyenne
 - Sensibilité faible





- Enveloppes urbaines :**
- Rehabilitation
 - Activités économiques
 - Bâtiments agricoles
 - Bâtiment agricole
 - Diversification de l'activité
 - Bâtiment neuf
 - Permis de démolir / fiche / maison à réhabiliter
- Parcelles agricoles :**
- Secteur très sensible
 - Sensibilité forte
 - Sensibilité moyenne
 - Sensibilité faible

Futur Proche
 Communauté de Communes de Sablé-sur-Sarthe



PLUH
PLAN LOCAL D'URBANISME
INTERCOMMUNAL VALANT PROGRAMME
LOCAL DE L'HABITAT

La traduction du projet communautaire

Document de travail
 Diagnostic agricole
 26.06.2019

Commune de
 Sablé-sur-Sarthe
 Ouest

Document de travail - Toute réimpression ou utilisation non autorisée sans la permission écrite de la Communauté de Communes de Sablé-sur-Sarthe est formellement interdite. Toute réimpression ou utilisation non autorisée sans la permission écrite de la Communauté de Communes de Sablé-sur-Sarthe est formellement interdite.



PLUH
PLAN LOCAL D'URBANISME
INTERCOMMUNAL VALANT PROGRAMME
LOCAL DE L'HABITAT

La traduction du projet communautaire

Document de travail
Diagnostic agricole
26/06/2019

Commune de
AVOISE
Nord

Projet réalisé : 7 rue Alain Hamonnet / 48100 SABLE SUR SARTHE / 02 43 00 76 36
Noms des intervenants : COMMUNAUTÉ DE COMMUNES DE SABLE SUR SARTHE / 02 43 00 76 36
11 rue du Général de Gaulle / 48100 SABLE SUR SARTHE

- Enveloppes urbaines :
- Habitat
 - Activités économiques
- Bâtiments agricoles :
- Diversification de l'activité
 - Bâtiment agricole
 - Bâtiment neuf
- Parcelles agricoles :
- Permis de démolir / friche / maison à réhabiliter
 - Secteur très sensible
 - Sensibilité forte
 - Sensibilité moyenne
 - Sensibilité faible



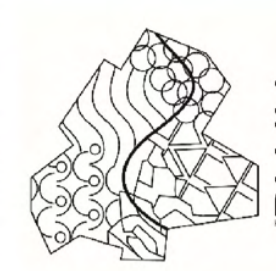

PLUH
PLAN LOCAL D'URBANISME
INTERCOMMUNAL VALANT PROGRAMME
LOCAL DE L'HABITAT
La traduction du projet communautaire

Document de travail
Diagnostic agricole
26/06/2019

Commune de
AVOISE
Sud

Échelle : 1/2000
Niveau de détail : 1/2000
Date de mise à jour : 26/06/2019
Version : 1.0

- Enveloppes urbaines :
- Habitat
 - Activités économiques
 - Bâtiments agricoles
 - Activités agricoles
 - Conversion de l'habitat
 - Habitat rural
 - Permis de dévaloir / fiche / maison à réhabiliter
- Parcelles agricoles :
- Secteur très sensible
 - Sensibilité modérée
 - Sensibilité faible



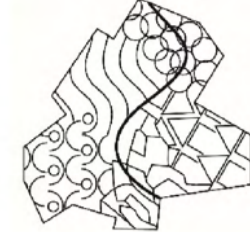

PLUH
**PLAN LOCAL D'URBANISME
INTERCOMMUNAL VALANT PROGRAMME
LOCAL DE L'HABITAT**

La traduction du projet communautaire

Document de travail
Diagnostic agricole

25.06.2019

Commune de
BOUESSAY

Sigle social : 2, rue Alain Bonnard / 44 800 SAINT-HERBLAIN Cedex / 0 20 40 70 50 50
Agence Bretagne : 7 rue La Boétie / 29 000 LE HAÏR BELLECASQUOIN / 0 20 98 14 82 84
10, rue de la République / 35 000 RENNES

- Enveloppes urbaines :
- Habitat
 - Activités économiques
- Bâtiments agricoles :
- Bâtiment agricole
 - Diversification de l'activité
 - Habitation
 - Bâtiment neuf
 - Permis de démolir / fiche / maison à réhabiliter
- Parcelles agricoles :
- Secteur très sensible
 - Sensibilité forte
 - Sensibilité modérée
 - Sensibilité faible

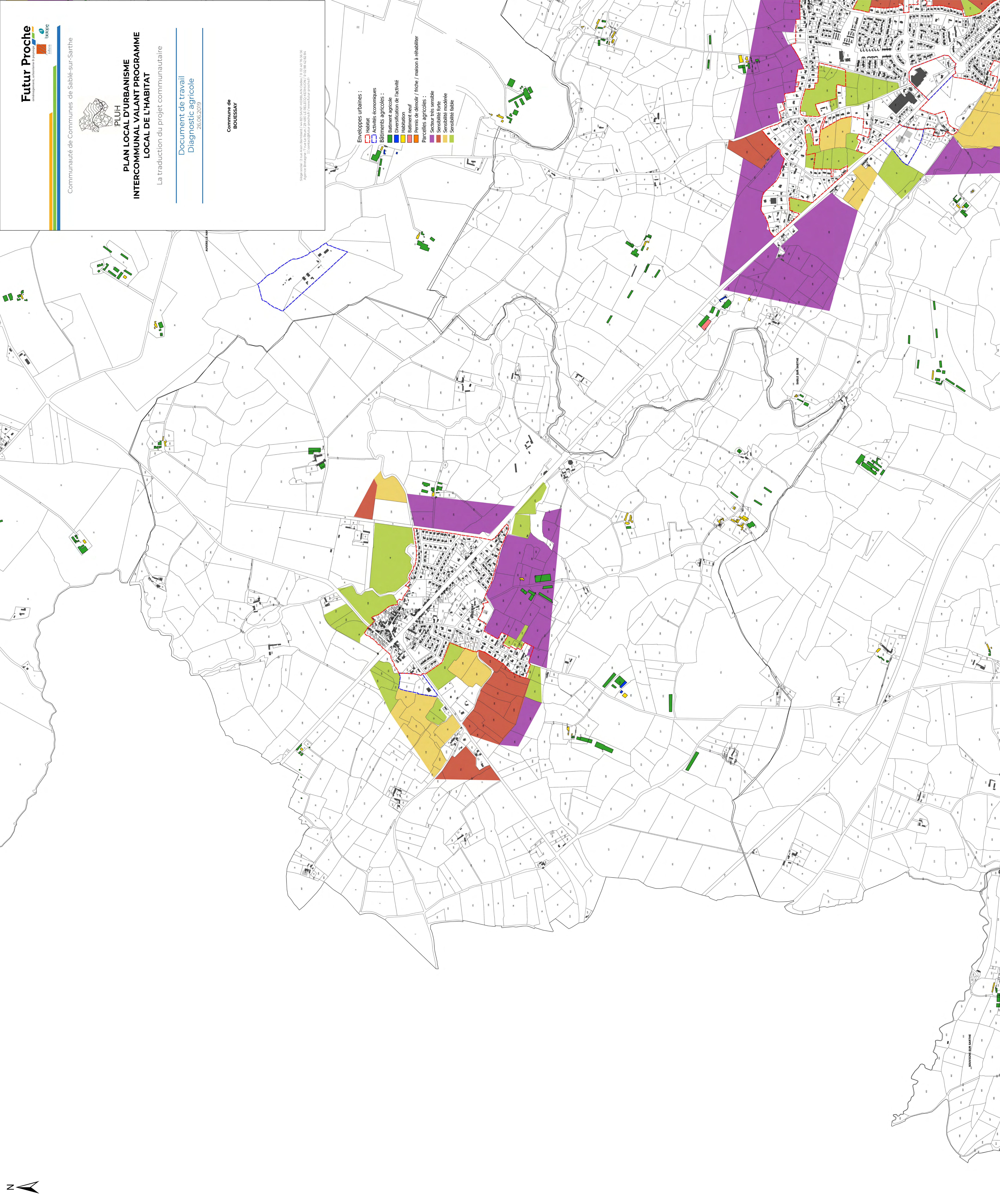

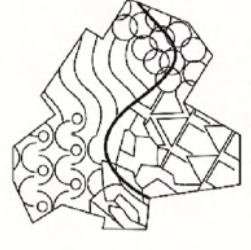

PLUH
PLAN LOCAL D'URBANISME
INTERCOMMUNAL VALANT PROGRAMME
LOCAL DE L'HABITAT

La traduction du projet communautaire

Document de travail
Diagnostic agricole

26.06.2019

Commune de
COURTILLERS

Siège social : 2 rue Alain Bernheim / 44 800 SAINT-HILAIRE-LES-CROIX / 3 52 40 76 56 56
Agence Bretagne : 7 rue de Beauv / 29 100 LE RELECQ-LEZ-LEZOUARD / 3 52 98 14 82 84
10, rue de la République / 35 000 RENNES

- Enveloppes urbaines :
- Habitat
 - Activités économiques
 - Bâtiments agricoles
 - Bâtiment agricole
 - Diversification de l'activité
 - Habitation
 - Bâtiment neuf
 - Permis de construire / friche / maison à réhabiliter
- Parcelles agricoles :
- Secteur très sensible
 - Sensibilité forte
 - Sensibilité modérée
 - Sensibilité faible

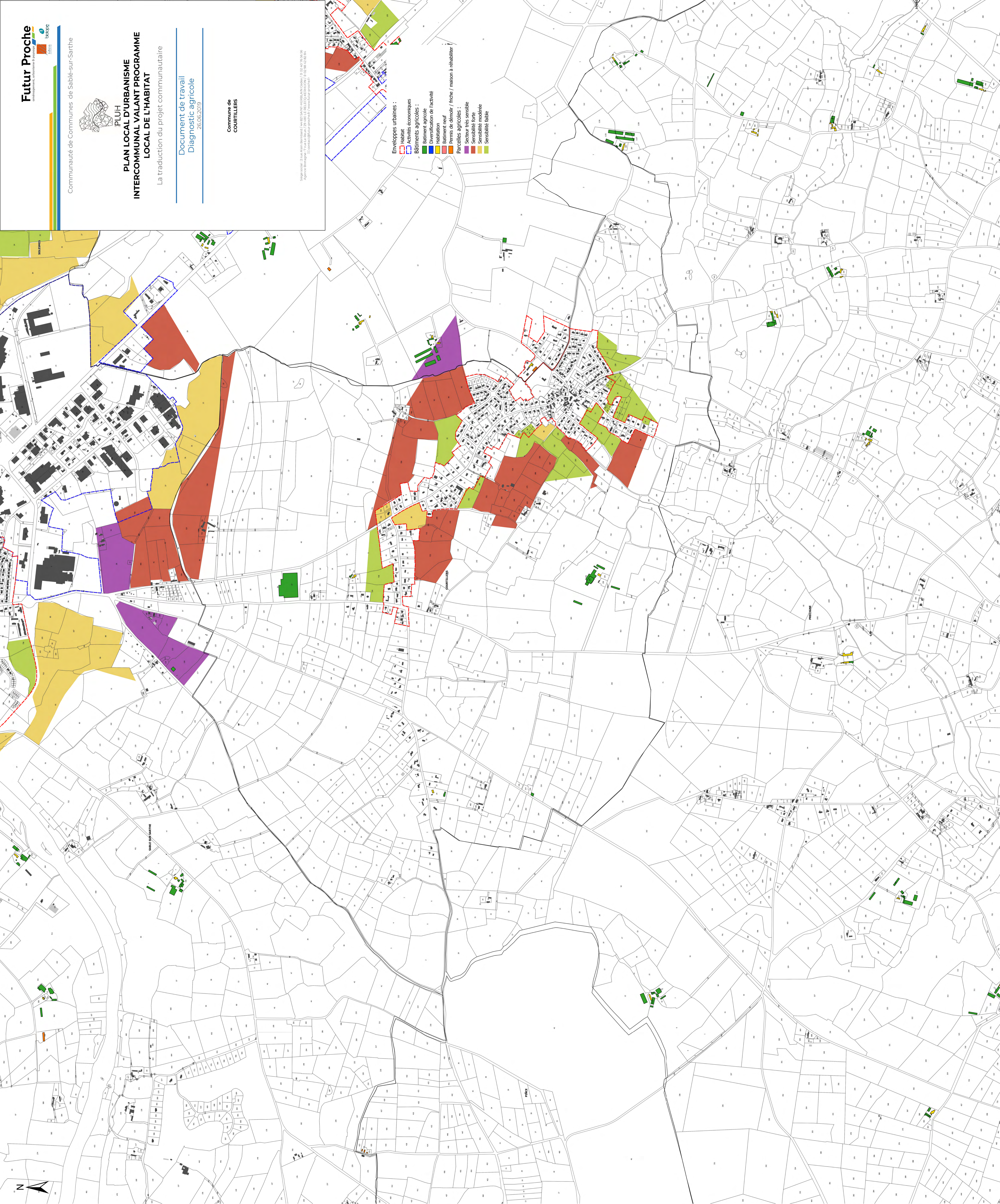

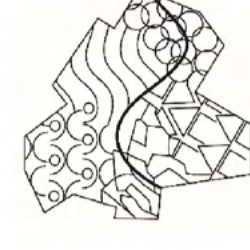

PLUH
PLAN LOCAL D'URBANISME
INTERCOMMUNAL VALANT PROGRAMME
LOCAL DE L'HABITAT

La traduction du projet communautaire

Document de travail
Diagnostic agricole
26.06.2019

Commune de
DUREIL

Sigle local : 2 rue Alain Bombard / 44 803 SAINT-HILARIAN-COISE / 2 02 49 76 56 56
Agence Bretagne : 7 rue de la République / 44 100 LA FLÈCHE / 02 41 42 82 84
© 2019 Futur Proche / Tous droits réservés

- Enveloppes urbaines :
- Habitat
 - Activités économiques
- Bâtiments agricoles :
- Bâtiment agricole
 - Diversification de l'activité
 - Habitation
 - Bâtiment neuf
 - Permis de démolir / fiche / maison à réhabiliter
- Parcelles agricoles :
- Secteur très sensible
 - Sensibilité forte
 - Sensibilité modérée
 - Sensibilité faible

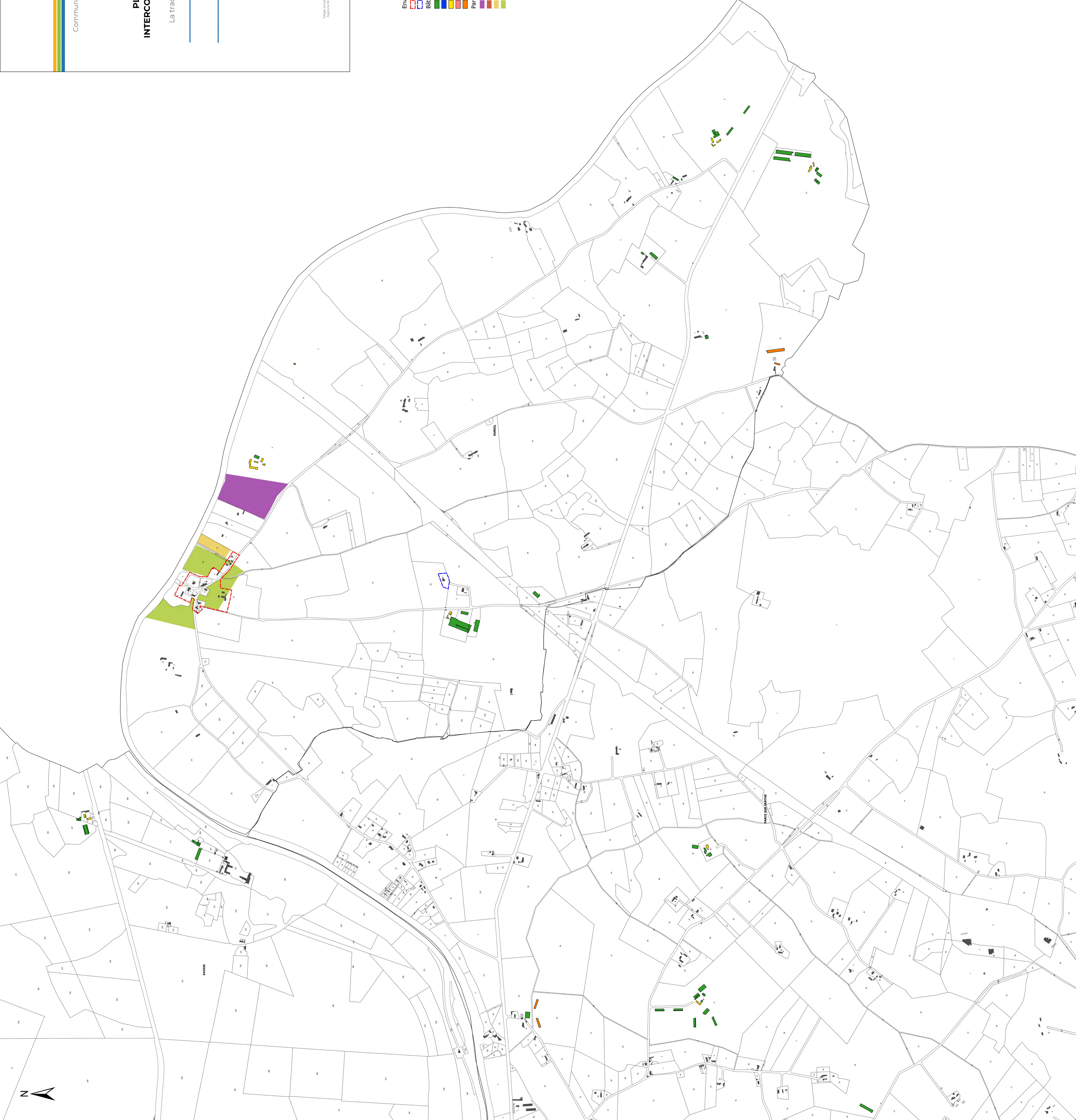



PLUH
PLAN LOCAL D'URBANISME
INTERCOMMUNAL VALANT PROGRAMME
LOCAL DE L'HABITAT







La traduction du projet communautaire

Document de travail
Diagnostic agricole
26.05.2019

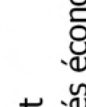
Commune de
JUIGNÉ SUR SARTHE

Document communiqué en vertu de la Loi n° 78-17 du 6 JANVIER 1978 relative à l'accès à l'information.
Révisé le 26/05/2019. Toute réimpression est interdite sans l'autorisation écrite de l'urbanisme prospectif.

Enveloppes urbaines :

-  habitat
-  Activités économiques
-  Bâtiments agricoles
-  Diversification de l'activité
-  Habitation
-  Bâtiment neuf
-  Permis de démolir / ruche / maison à réhabiliter

Parcelles agricoles :

-  Secteur très sensible
-  Sensibilité forte
-  Sensibilité moyenne
-  Sensibilité faible





PLUH
PLAN LOCAL D'URBANISME
INTERCOMMUNAL VALANT PROGRAMME
LOCAL DE L'HABITAT

La traduction du projet communautaire

Document de travail
Diagnostic agricole

26/06/2019

Commune de
LE BAILLEUL
Nord

Signe officiel de l'Union Européenne / Agence Française pour le Développement Rural / Agence Française pour le Développement Rural / Agence Française pour le Développement Rural / Agence Française pour le Développement Rural

- Enveloppes urbaines :
- Habitat
 - Activités économiques
- Bâtiments agricoles :
- Bâtiment agricole
 - Diversification de l'activité
 - Habitation
 - Permis de démolir / fiche / maison à réhabiliter
- Parcelles agricoles :
- Secteur très sensible
 - Sensibilité forte
 - Sensibilité modérée
 - Sensibilité faible

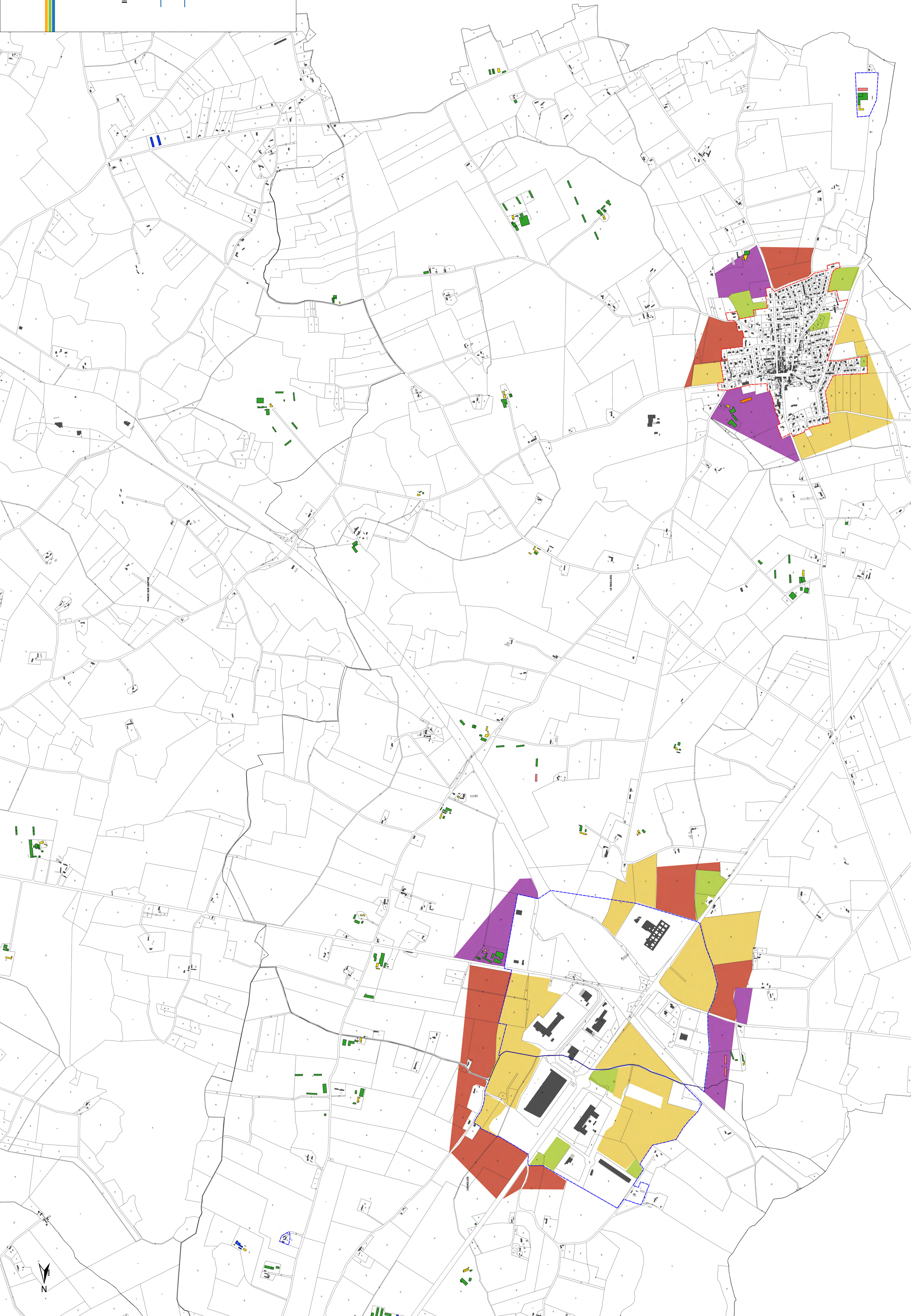

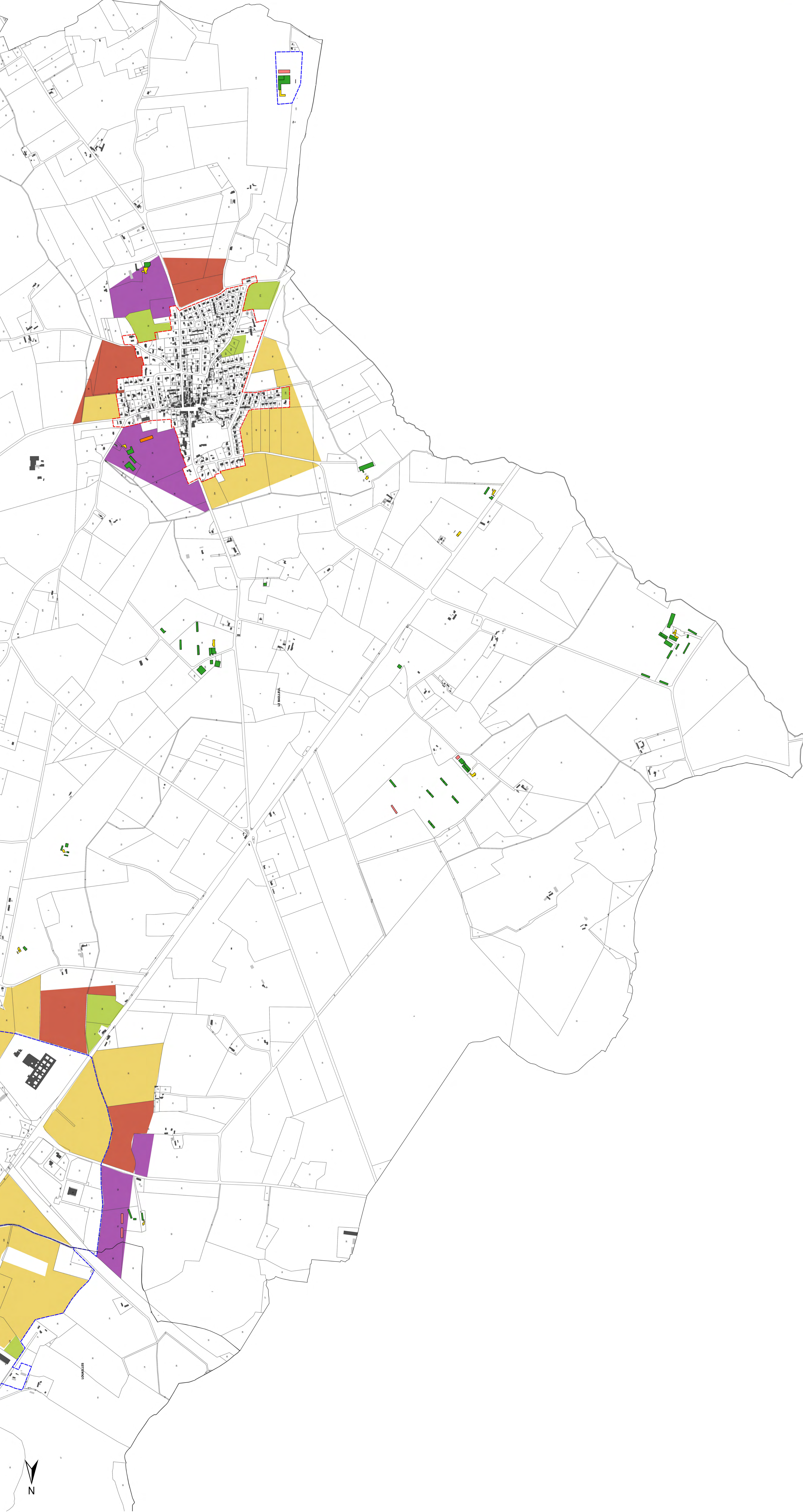

- Enveloppes urbaines :
- Habitat
 - Activités économiques
 - Bâtiments agricoles :
 - Bâtiment agricole
 - Diversification de l'activité agricole
 - Bâtiment rural
 - Permis de démolir / friche / maison à réhabiliter
- Parcelles agricoles :
- Secteur très sensible
 - Sensibilité forte
 - Sensibilité moyenne
 - Sensibilité faible

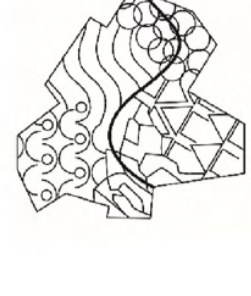

PLUH
PLAN LOCAL D'URBANISME
INTERCOMMUNAL VALANT PROGRAMME
LOCAL DE L'HABITAT

La traduction du projet communautaire

Document de travail
 Diagnostic agricole
 26.06.2019

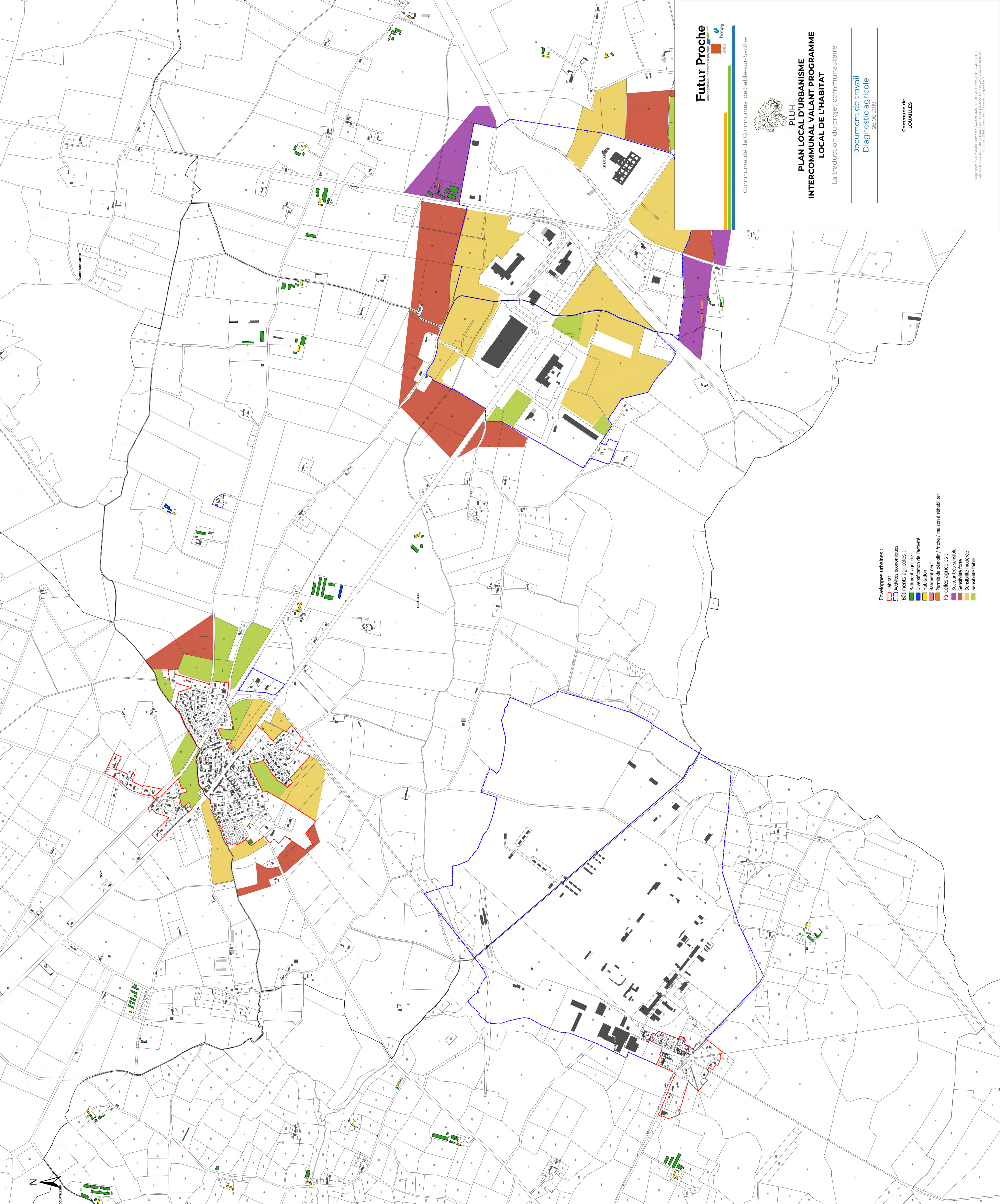

- Enveloppes urbaines :
- Habitat
 - Activités économiques
 - Bâtiments agricoles
 - Bâtiment agricole
 - Diversification de l'activité
 - Habitat
 - Bâtiment neuf
 - Permis de démolir / friche / maison à réhabiliter
- Parcelles agricoles :
- Secteur très sensible
 - Sensibilité forte
 - Sensibilité modérée
 - Sensibilité faible





PLUH
PLAN LOCAL D'URBANISME
INTERCOMMUNAL VALANT PROGRAMME
LOCAL DE L'HABITAT

La traduction du projet communautaire

Document de travail
Diagnostic agricole

26/06/2019

Commune de
PARCE SUR SARTHE
Nord

Projet réalisé par : Futur Proche / Communauté de Communes de Sablé-sur-Sarthe
Projet financé par : Futur Proche / Communauté de Communes de Sablé-sur-Sarthe

- Enveloppes urbaines :
- Habitat
 - Activités économiques
- Bâtiments agricoles :
- Bâtiment agricole
 - Annexion de parcelles
 - Bâtiment neuf
 - Terres de dévotion / ferme / maison à réhabiliter
- Parcelles agricoles :
- Secteur très sensible
 - Sensibilité forte
 - Sensibilité faible





- Enveloppes urbaines :
- Habitat
 - Activités économiques
 - Bâtiments agricoles
 - Diversification de l'activité
 - Habitat neuf
 - Terres de démolir / ruche / maison à réhabiliter
- Parcelles agricoles :
- Secours très sensible
 - Secours sensible
 - Sensibilité modérée
 - Sensibilité faible



Futur Proche
 Intercommunalité de Sablé-sur-Sarthe

Communauté de Communes de Sablé-sur-Sarthe

PLUH
PLAN LOCAL D'URBANISME
INTERCOMMUNAL VALANT PROGRAMME
LOCAL DE L'HABITAT
 La traduction du projet communautaire

Atelier de travail 3 :
 « Espace agricole et naturel »
 07.02.19

Commune de
SABLÉ SUR SARTHE
 Sud

Copyright © 2019, Futur Proche. Tous droits réservés. Ce document est la propriété de Futur Proche. Toute réimpression ou utilisation non autorisée sans la permission écrite de Futur Proche est formellement interdite. Toute violation de ces droits est punie par la loi.

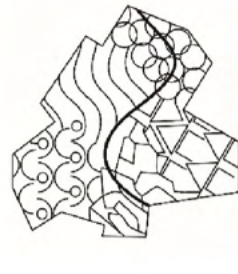

PLUH
PLAN LOCAL D'URBANISME
INTERCOMMUNAL VALANT PROGRAMME
LOCAL DE L'HABITAT

La traduction du projet communautaire

Document de travail
Diagnostic agricole

26.06.2019

Commune de
PINCE

Edge social : 2 rue Alain Bombard / 44 401 SAINT-HERBLAIN Cedex 3 / 02 40 76 56 56
Apexor Bretagne : 7 rue du Bémier / 35 000 LILLEULÉVELLECQUESMILON / 02 98 12 82 84
10 rue du Général de Gaulle / 35 000 LILLEULÉVELLECQUESMILON

- Enveloppes urbaines :**
- Habitat
 - Activités économiques
- Bâtiments agricoles :**
- Bâtiment agricole
 - Diversification de l'activité
 - Habitation
 - Bâtiment neuf
 - Permis de démolir / friche / maison à réhabiliter
- Parcelles agricoles :**
- Secteur très sensible
 - Sensibilité forte
 - Sensibilité modérée
 - Sensibilité faible

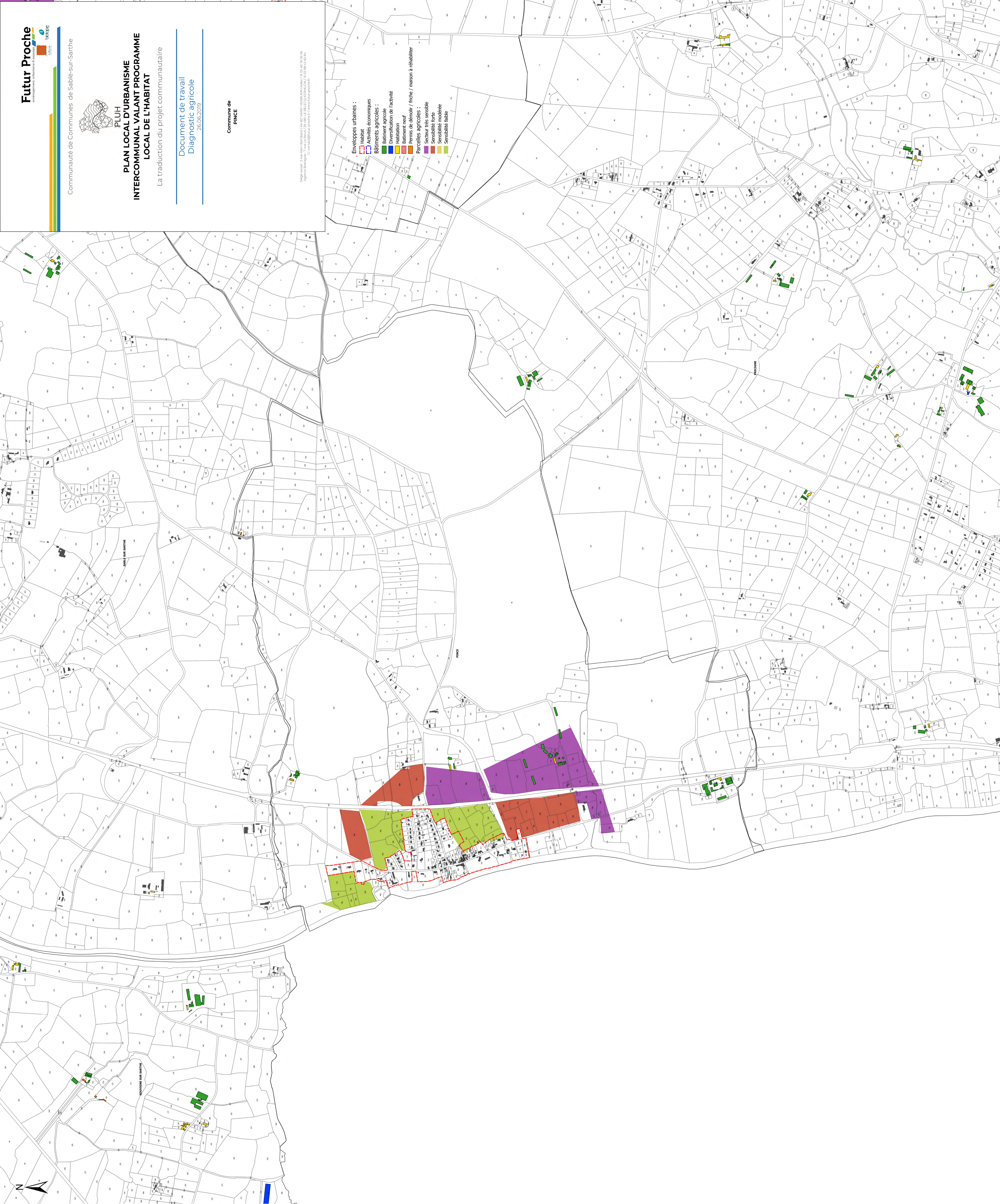



- Enveloppes urbaines :
- Actifs économiques
 - Actifs agricoles
 - Bâtiments agricoles
 - Diversification de l'activité
 - Habitation
 - Bâtiment neuf
 - Parcelles agricoles :
 - Parcelles agricoles : Sensibilité forte
 - Parcelles agricoles : Sensibilité modérée
 - Parcelles agricoles : Sensibilité faible

Futur Proche
 Communauté de Communes de Sablé-sur-Sarthe

PLUH
**PLAN LOCAL D'URBANISME
 INTERCOMMUNAL VALANT PROGRAMME
 LOCAL DE L'HABITAT**
 La traduction du projet communautaire



Document de travail
 Diagnostic agricole
 26.06.2019

Commune de
PROCHAMPS-EST



PLUH
PLAN LOCAL D'URBANISME
INTERCOMMUNAL VALANT PROGRAMME
LOCAL DE L'HABITAT

La traduction du projet communautaire

Document de travail
Diagnostic agricole

Commune de
SABLÉ SUR SARTHE
Nord

Échelle : 1/20000
Niveau de détail : 1/20000
Date de mise à jour : 2019

- Enveloppes urbaines :
- Habitat
 - Activités économiques
 - Bâtiments agricoles
 - Parcelles agricoles
 - Habitat
 - Bâtiment neuf
 - Permis de démolir / friche / maison à réhabiliter
- Parcelles agricoles :
- Secteur très sensible
 - Sensibilité modérée
 - Sensibilité faible





- Enveloppes urbaines :**
- Habitat économique
 - Bâtiments agricoles
- Bâtiments agricoles :**
- Bâtiment agricole
 - Diversification de l'activité
 - Habitation
 - Bâtiment neuf
 - Travaux de démolir / raser / maison à réhabiliter
- Parcelles agricoles :**
- Sensibilité forte
 - Sensibilité modérée
 - Sensibilité faible

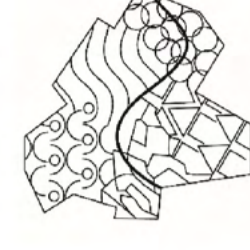

PLUH
PLAN LOCAL D'URBANISME
INTERCOMMUNAL VALANT PROGRAMME
LOCAL DE L'HABITAT

La traduction du projet communautaire

Document de travail
Diagnostic agricole
26.06.2019

Commune de
SOLESMES

Sigéscad 2, rue Alain Bonnard 744 802 SAINT-HILAIRE-LES-BAUX / 2 02 40 76 56 56
Agence Bretagne - 7 rue de la République 35000 RENNES / 02 99 42 82 84
© Intercommunalité de Sablé-sur-Sarthe / 2019

- Enveloppes urbaines :
- Habitat
 - Activités économiques
- Bâtiments agricoles :
- Bâtiment agricole
 - Diversification de l'activité
 - Habitation
 - Bâtiment neuf
 - Permis de démolir / friche / maison à réhabiliter
- Parcelles agricoles :
- Secteur très sensible
 - Sensibilité forte
 - Sensibilité modérée
 - Sensibilité faible

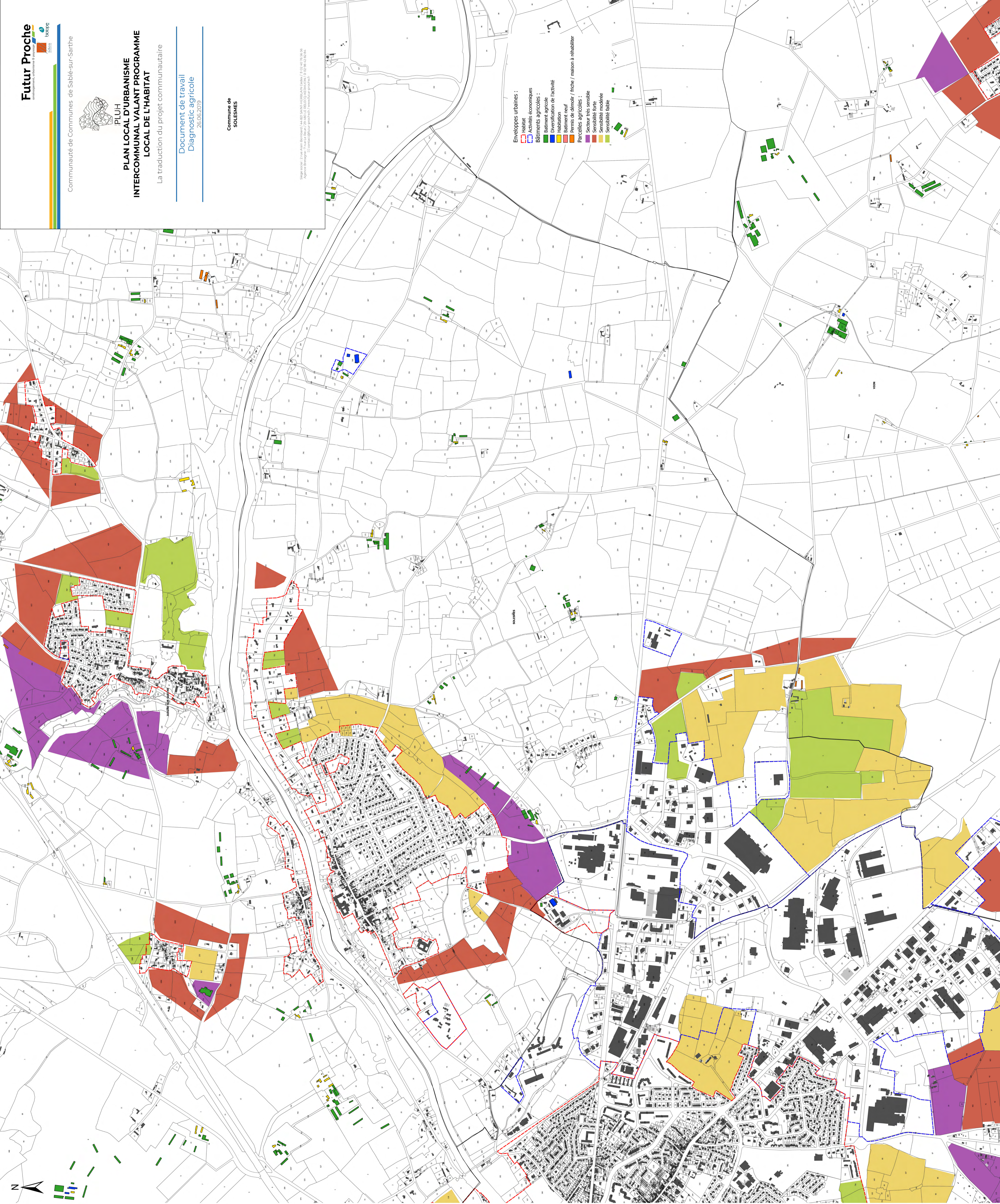



PLUH
PLAN LOCAL D'URBANISME
INTERCOMMUNAL VALANT PROGRAMME
LOCAL DE L'HABITAT

La traduction du projet communautaire

Document de travail
Diagnostic agricole
26.06.2019

Commune de
SOUVIGNE SUR SARTHE

Siège social : 2 rue Alain Bombard / Av. René SAINT-HILAIRE, 72100 Sablé-sur-Sarthe
Apurco Bretagne : 7 rue du Bœuf / 29 rue de la République / 51100 Troyes
10, rue du Général de Gaulle / 72100 Sablé-sur-Sarthe

Enveloppes urbaines :

- Habitat
- Activités économiques
- Bâtiments agricoles :
 - Bâtiment agricole
 - Diversification de l'activité
 - Habitation
 - Bâtiment neuf
- Parcelles agricoles :
 - Permis de dévair / friche / maison à réhabiliter

- Secteur très sensible
- Sensibilité forte
- Sensibilité modérée
- Sensibilité faible

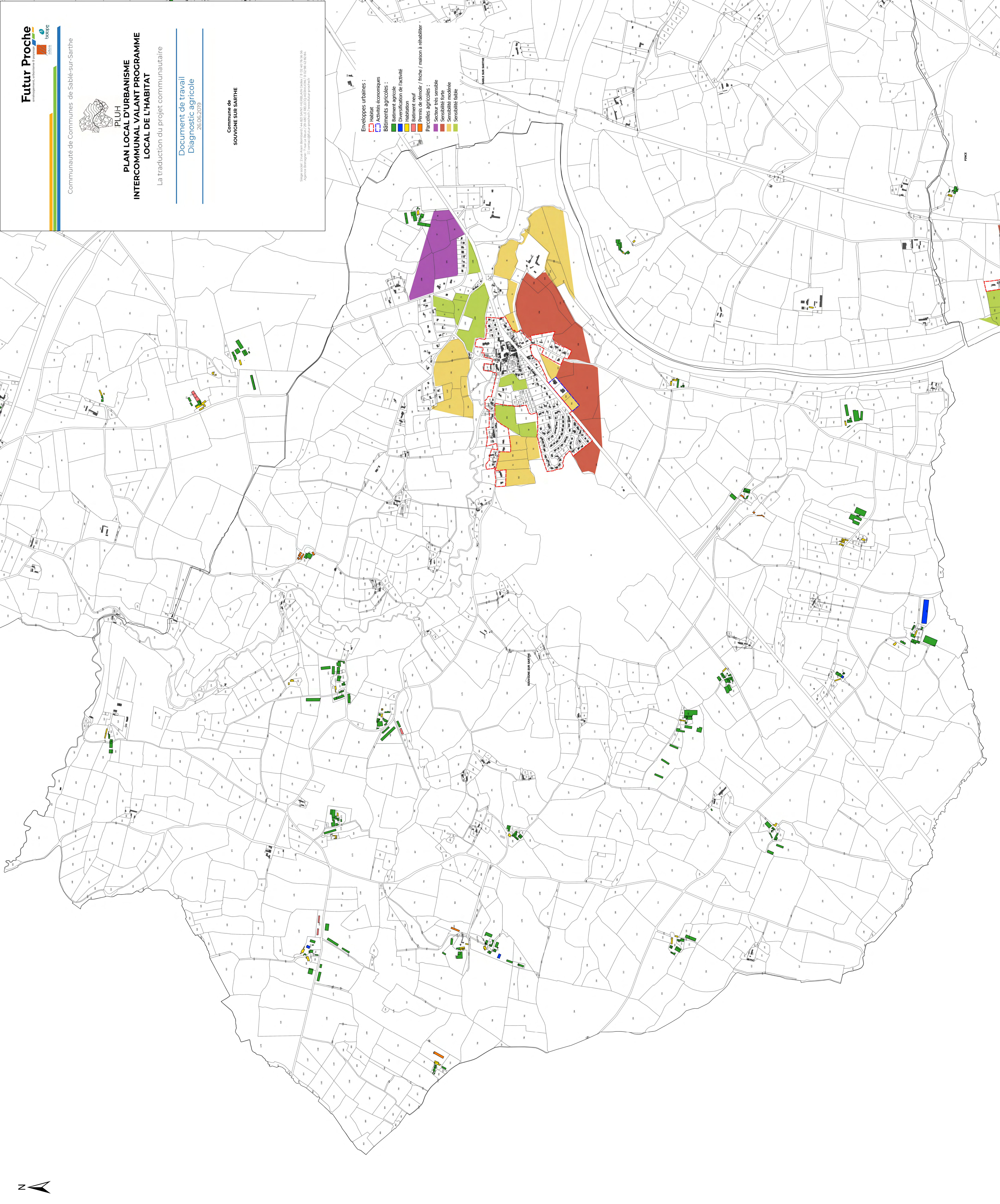

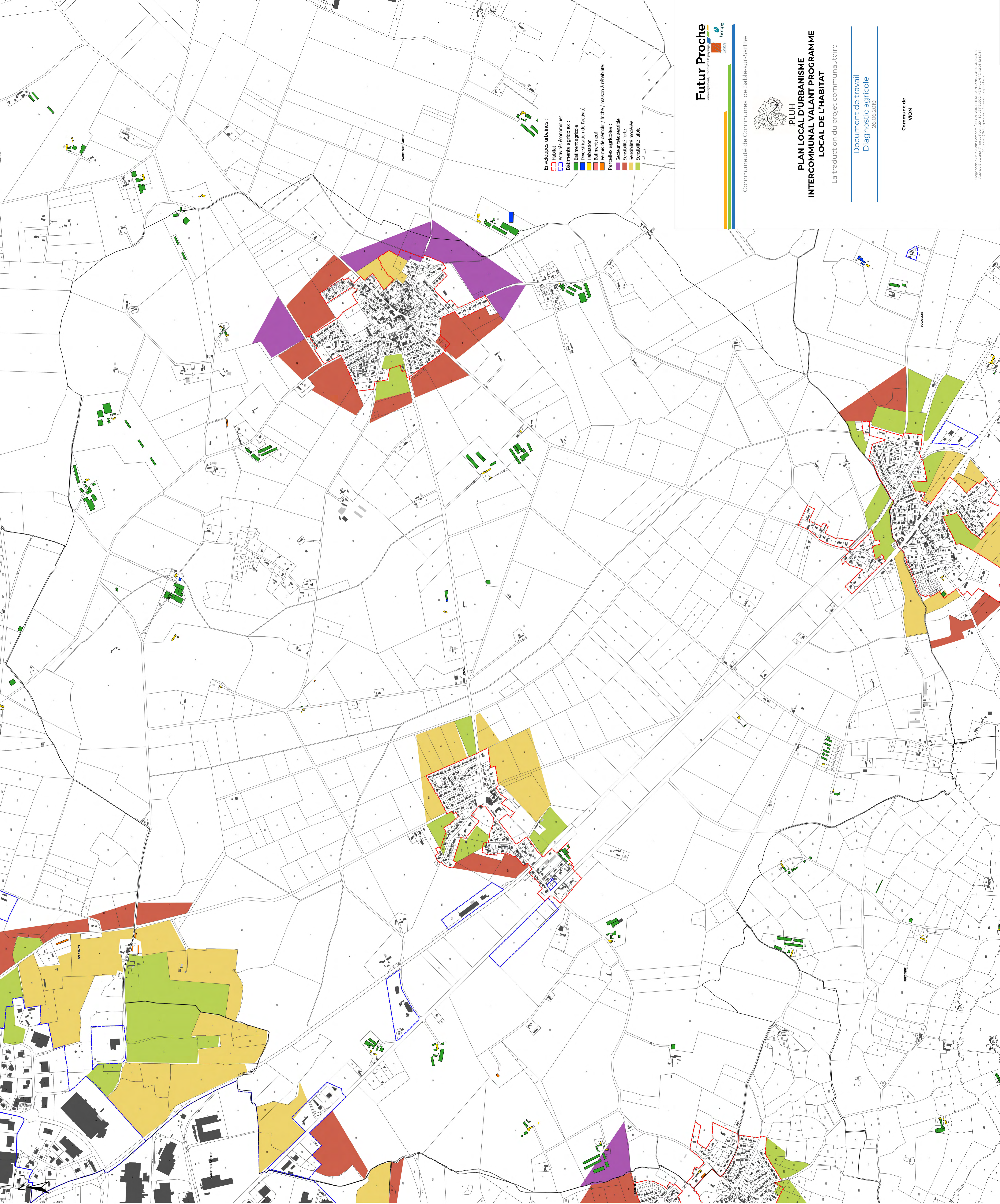

- Enveloppes urbaines :**
- Habitat
 - Activités économiques
 - Bâtiments agricoles
 - Bâtiment agricole
 - Diversification de l'activité
 - Habitation
 - Bâtiment neuf
 - Permis de démolir / fiche / maison à réhabiliter
- Parcelles agricoles :**
- Secteur très sensible
 - Sensibilité forte
 - Sensibilité modérée
 - Sensibilité faible

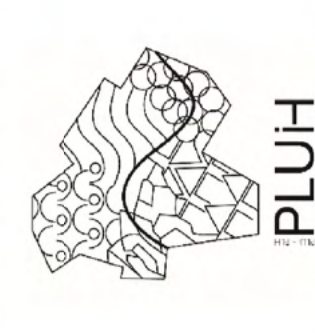

**PLAN LOCAL D'URBANISME
 INTERCOMMUNAL VALANT PROGRAMME
 LOCAL DE L'HABITAT**

La traduction du projet communautaire

Document de travail
 Diagnostic agricole
 26.06.2019

Commune de
VION



PLUH
PLAN LOCAL D'URBANISME
INTERCOMMUNAL VALANT PROGRAMME
LOCAL DE L'HABITAT

La traduction du projet communautaire

Document de travail
Diagnostic agricole
26.06.2019

Commune de
ASNIERES SUR VEGRE

Objet : PLUH - Diagnostic agricole - ASNIERES SUR VEGRE / 15.02.2019, 16.06.2019
Approuvé par le conseil municipal le 26.06.2019
Document communiqué en vertu de la loi n° 78-17 du 6.1.1978

- Enveloppes urbaines :
- Habitat
 - Activités économiques
- Bâtiments agricoles :
- Bâtiment agricole
 - Diversification de l'activité
 - Bâtiment neuf
 - Terres de démolition / niche / maison à réhabiliter
- Parcelles agricoles :
- Secteur très sensible
 - Sensibilité forte
 - Sensibilité modérée
 - Sensibilité faible

